

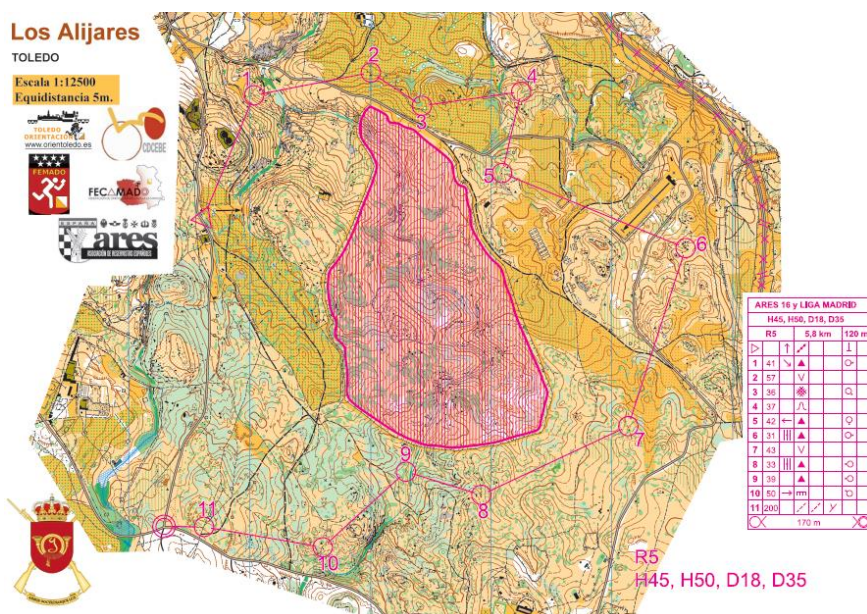

Sección de Acción Deportiva

IV TROFEO “ARES” DE ORIENTACIÓN

**Campo de Maniobras de Los Alijares
Toledo
Domingo 5 de Noviembre de 2017**



1. LUGAR, FECHA, HORARIO DE COMPETICIÓN

Lugar: La 4ª edición de nuestro trofeo de orientación tendrá lugar de nuevo en el **Campo de Maniobras de Los Alijares, Toledo**, zona militar de acceso restringido en el que se nos ha permitido celebrar esta competición. Agradecemos a la ACINF y a la Subdelegación de Defensa de Toledo su colaboración para la organización de este evento.

Fecha: Domingo 5 de Noviembre de 2017.

Horario: El Centro de Competición, situado en el antiguo palacio de Sisla, dentro del campo de maniobras, se abrirá a las **9:30 h**. Se podrá comenzar el recorrido en cualquier momento entre las **10:00 h y las 12:15 h** del mediodía, aunque se recomienda no salir muy tarde para así contar con margen de tiempo suficiente para realizar el recorrido. La meta se cerrará a las 13:30 h (a esa hora empezarán a recogerse las balizas) y la entrega de premios será a las 13:45 h.

- 9:30 h: Apertura del Centro de Competición
- 10:00 h: Salida del primer corredor.
- 12:15 h: Cierre de salida.

- 13:30 h: Cierre de meta. Todos los orientadores que estén en competición deberán dirigirse a la zona de meta.
- 13:45 h: Entrega de Premios

2. PARTICIPANTES

- Socios de ARES
- Reservistas españoles y de países aliados.
- Miembros en activo de de las FF.AA. españolas y aliadas.
- Miembros de los Cuerpos y Fuerzas de Seguridad y Protección Civil.
- Veteranos de las Fuerzas Armadas Españolas.

Se admitirá también la participación de familiares de los mismos.

3. ORGANIZACIÓN

El IV Trofeo Orientación “ARES” se celebra compartiendo organización con la 13ª carrera del Circuito de Orientación Toledo 2017 (COTO 2017) y 17ª de la Liga 2017 de la Comunidad de Madrid, en el que contaremos con categorías específicas para nuestro Trofeo (ver información sobre categorías más abajo).

Las indicaciones de este boletín se complementan con las emitidas para dicha carrera y publicadas en (<http://www.orientoledo.es/coto17>) salvo en lo correspondiente a las categorías del Trofeo, el procedimiento de inscripción y los precios de la misma, los cuales se indican más abajo.

4. COMO LLEGAR

El Centro de Competición se va a instalar en el antiguo palacio de Sisla, dentro del Campo de Maniobras de los Alijares, situado al este de la carretera TO-3100 / TO-7901-V de Toledo a Cobisa (al sur de Parador Nacional de Turismo y frente al Hospital Geriátrico Virgen del Valle).
Coordenadas GPS: 39.8427, -4.019

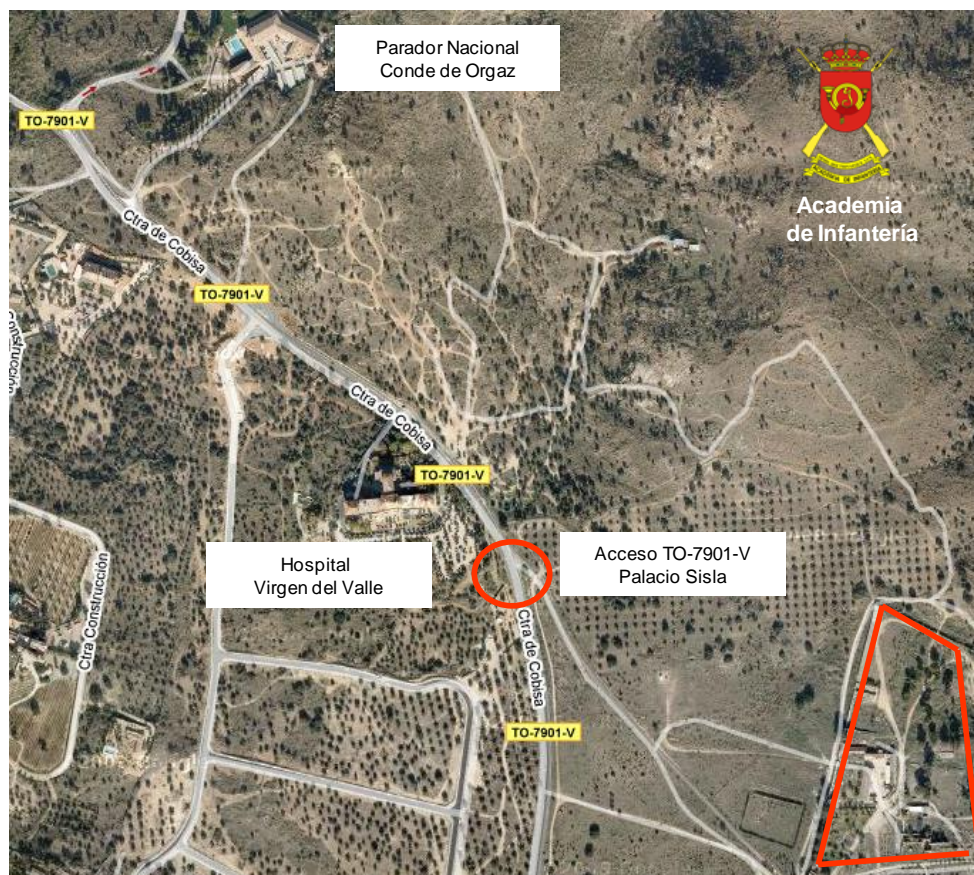

5. SISTEMA DE CONTROL.

La prueba se cronometrará utilizando el sistema SportIDENT. Consecuentemente, todos los corredores deberán proveerse de la correspondiente tarjeta electrónica de uso en este sistema y facilitar su número a la organización en el momento de realizar la inscripción.

La organización cuenta con tarjetas electrónicas a disposición de los corredores que carezcan de ella para su alquiler o adquisición. El precio del alquiler será de 3€. Para alquilar la pinza deberá efectuarse un depósito en concepto de fianza o depositar el DNI.

6. RECORRIDOS, CATEGORÍAS Y DISTANCIAS

El Trofeo comprenderá las siguientes cuatro categorías:

- **Absoluta** (equivalente a Veterano Masculina en COTO)
- **Iniciación** (equivalente a Open Naranja en COTO)
- **Familiar** (equivalente a Open Familiar en COTO)

Las distancias de cada recorrido y el desnivel se indicarán en un próximo boletín. Se indica a continuación unos datos aproximados. **Las distancias indicadas son las medidas en línea recta sobre el mapa (en la realidad serán alrededor de un 30% más largas y hay que tener en cuenta que una buena parte del recorrido será campo a través).** Los recorridos se calculan para que el tiempo de ganador sea inferior a 1 h.

	Distancia
Absoluta	6 Km
Iniciación	4 Km
Familiar	2,5 Km

La categoría **Familiar** está dirigida a todos aquellos que quieran experimentar un primer contacto con la orientación deportiva, bien sea individualmente, por parejas o grupo (máximo 4 pax.) con un nivel adaptado a la iniciación de niños.

7. INDUMENTARIA Y MATERIAL

Ropa deportiva ligera adecuada a la climatología. Se recomienda calzado deportivo resistente con suela suficientemente grabada, pantalón largo y polainas. También el vendaje de tobillos a quien tenga propensión a sufrir esguinces, ya que la competición discurre campo a través.

Tarjeta electrónica Sportident en todas las categorías (si no la tienen en propiedad la pueden alquilar tal como se indica más arriba).

Podemos prestar brújulas a quien lo necesite. El mapa lo facilita la organización.

Todos los inscritos que tomen parte en la carrera recibirán una camiseta conmemorativa como obsequio.

8. CUOTAS:

	Federados orientación FECAMADO/FEDO	No federados orientación FECAMADO/FEDO
Socios ARES / Personal ACINF	3 €	6 €
No Socios ARES	6 €	10 €

Alquiler de tarjeta electrónica: Añadir 3 € a la cuota de inscripción

La cuota de inscripción de los no federados FECAMADO/FEDO incluye seguro deportivo de un día específico para la prueba.

El pago se efectuará mediante transferencia a la cuenta:

Caja de Ingenieros, con nº **ES06 3025 0003 90 1433241696**

Indicando el nombre del o de los participantes y como concepto: TROFEO ORIENTACIÓN

9. INSCRIPCIONES

Por **correo electrónico** en la dirección sad@ares-resvol.es, adjuntando copia del resguardo de transferencia y el formulario adjunto, en el cual se indicarán los siguientes datos:

- Nombre y apellidos
- DNI
- Fecha de nacimiento
- Categoría en la que se inscribe
- Socio ARES (Sí/No)
- Federado FECAMADO/FEDO (Sí/No)
- Alquiler tarjeta Sportident (Sí/No)
- Número de tarjeta de Sportident (en caso de que no se alquile)

La **fecha y hora límite** para formalizar la inscripción será el **Miércoles a 1 de Noviembre a las 18:00 horas**

10. INFORMACION ADICIONAL

Los detalles del recorrido, distancias, mapa, etc. serán publicados en la página de COTO 2017 indicada arriba. Adicionalmente se enviara un comunicado a los inscritos con esos detalles o posibles cambios de última hora antes del viernes 3 de Noviembre.

Todos los inscritos que tomen parte en la carrera recibirán una camiseta conmemorativa y otros obsequios.

Para cualquier consulta o aclaración pueden dirigirse a sad@ares-resvol.es o al teléfono 625 050 967 (Eduardo Escudero).

ORGANIZAN



COLABORAN



DELEGACION DE DEFENSA
EN
CASTILLA-LA MANCHA

