

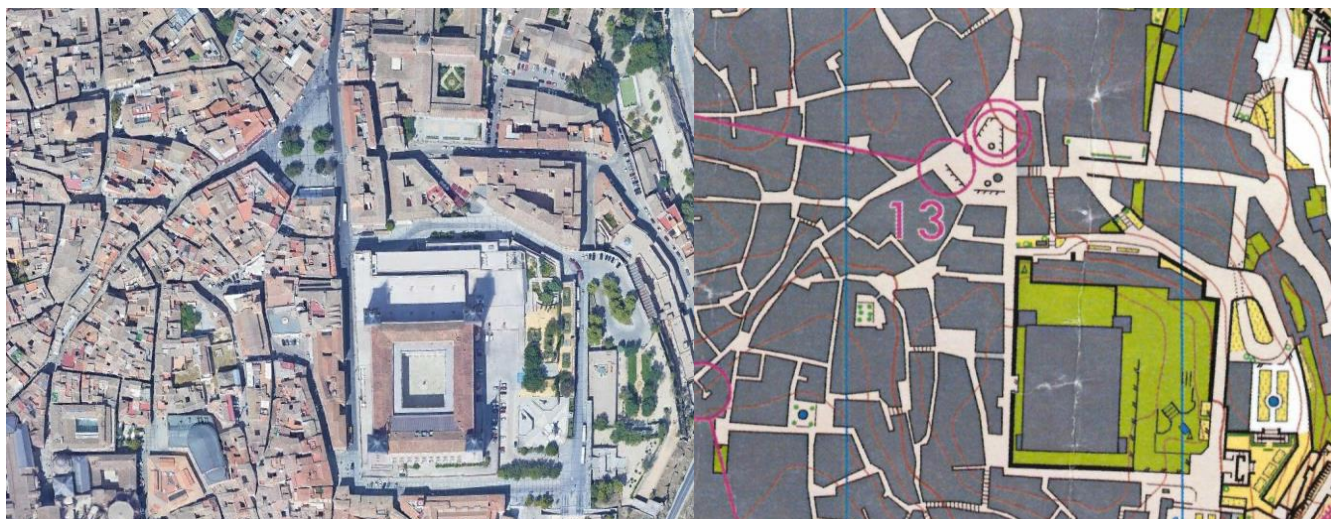

Sección de Acción Deportiva

V TROFEO “ARES” DE ORIENTACIÓN

Prueba Urbana en el Casco Histórico de Toledo
Domingo 11 de Noviembre de 2018



1. LUGAR, FECHA, HORARIO DE COMPETICIÓN

Lugar: La 5ª edición de nuestro trofeo de orientación consistirá en una prueba urbana en el centro histórico de Toledo

Fecha: Domingo 11 de Noviembre de 2018.

Horario: El Centro de Competición estará situado en la Plaza de Zocodover y se abrirá a las 9:30 h. Se podrá comenzar el recorrido en cualquier momento entre las 10:00 h y las 12:15 h del mediodía, aunque se recomienda no salir muy tarde para así contar con margen de tiempo suficiente para realizar el recorrido. La meta se cerrará a las 13:30 h (a esa hora empezarán a recogerse las balizas) y la entrega de premios será a las 13:45 h.

- 9:30 h: Apertura del Centro de Competición
- 10:00 h: Salida del primer corredor.
- 12:15 h: Cierre de salida.
- 13:30 h: Cierre de meta. Todos los orientadores que estén en competición deberán dirigirse a la zona de meta.
- 13:45 h: Entrega de Premios

2. PARTICIPANTES

- Socios de ARES
- Reservistas españoles y de países aliados.
- Miembros en activo de de las FF.AA. españolas y aliadas.
- Miembros de los Cuerpos y Fuerzas de Seguridad y Protección Civil.
- Veteranos de las Fuerzas Armadas Españolas.

Se admitirá también la participación de familiares de los mismos.

3. ORGANIZACIÓN

El V Trofeo Orientación "ARES" se celebra compartiendo organización con la 7ª carrera del Circuito de Orientación Toledo 2018 (COTO 2018) y 14ª de la Liga 2018 de la Comunidad de Madrid, en el que contaremos con categorías específicas para nuestro Trofeo (ver información sobre categorías más abajo).

Las indicaciones de este boletín se complementan con las emitidas para dicha carrera y publicadas en (<http://www.orientoledo.es/coto18>) salvo en lo correspondiente a las categorías del Trofeo, el procedimiento de inscripción y los precios de la misma, los cuales se indican más abajo.

4. COMO LLEGAR

El Centro de Competición (Secretaría) se a instalará en la plaza de Zocodover, ubicación habitual de las pruebas urbanas organizadas por Toledo-O. NO habrá señalización específica en las proximidades.

COORDENADAS: NORTE 39° 51 '34" OESTE 04° 01 '17"

Al celebrarse la prueba en domingo, no está activada la ORA, por lo que se puede aparcar en cualquier zona de la ciudad. Hay una parte del casco histórico de Toledo que a partir de las 10:00 h. se convierte en Zona Peatonal.

Zonas recomendadas como parking: C/ Gerardo Lobo, Parking del Miradero, Cuesta Cervantes, Plaza de la Concepción y aparcamiento de la estación de tren o el parking de Safont (frente a la estación de autobuses) y acceder a Zocodover por el nuevo remonte mecánico del Palacio de Congresos (Miradero).

5. SISTEMA DE CONTROL.

La prueba se cronometrará utilizando el sistema SportIDENT. Consecuentemente, todos los corredores deberán proveerse de la correspondiente tarjeta electrónica de uso en este sistema y facilitar su número a la organización en el momento de realizar la inscripción.

La organización cuenta con tarjetas electrónicas a disposición de los corredores que carezcan de ella para su alquiler o adquisición. El precio del alquiler será de 2€. Para alquilar la pinza deberá efectuarse un depósito de 50€. en concepto de fianza o depositar el DNI.

6. RECORRIDOS, CATEGORÍAS Y DISTANCIAS

El Trofeo comprenderá las siguientes cuatro categorías:

- **Absoluta** (equivalente a Veterano Masculina en COTO)
- **Iniciación** (equivalente a Open Naranja en COTO)
- **Familiar** (equivalente a Open Familiar en COTO)

Las distancias de cada recorrido y el desnivel se indicarán en un próximo boletín. Se indica a continuación unos datos aproximados. **Las distancias indicadas son las medidas en línea recta sobre el mapa (en la realidad serán alrededor de un 30% más largas)**. Los recorridos se calculan para que el tiempo de ganador sea inferior a 1 h.

	Distancia
Absoluta	6 Km
Iniciación	4 Km
Familiar	2,5 Km

La categoría **Familiar** está dirigida a todos aquellos que quieran experimentar un primer contacto con la orientación deportiva, bien sea individualmente, por parejas o grupo (máximo 4 pax.) con un nivel adaptado a la iniciación de niños.

La orientación urbana tiene menor dificultad técnica que la que se desarrolla en el monte y bosque. La dificultad la pone el corredor al imprimir el ritmo de carrera adecuado que no le impida identificar sin errores el lugar donde se encuentra en todo momento y elegir los caminos a tomar para llegar a cada control, así como las elecciones de ruta adecuadas. A cambio la prueba tiene lugar en un entorno monumental incomparable en el que se disfruta de una forma muy distinta y divertida de cada rincón de la Ciudad Imperial.

7. INDUMENTARIA Y MATERIAL

Ropa deportiva ligera adecuada a la climatología. Calzado deportivo.

Tarjeta electrónica Sportident en todas las categorías (si no la tienen en propiedad la pueden alquilar tal como se indica más arriba).

Podemos prestar brújulas a quien lo necesite. El mapa lo facilita la organización.

Todos los inscritos que tomen parte en la carrera recibirán una camiseta conmemorativa como obsequio.

8. CUOTAS:

	Federados orientación	No federados orientación
Socios ARES	4 €	6 €
No Socios ARES	6 €	10 €

Alquiler de tarjeta electrónica: Añadir 2 € a la cuota de inscripción

La cuota de inscripción de los no federados incluye seguro deportivo de un día, específico para la prueba.

El pago se efectuará mediante transferencia a la cuenta:

Banco Cooperativo Español
IBAN CODE: **ES15 0198 0500 8220 3293 7225**

Indicando el nombre del o de los participantes y como concepto: TROFEO ORIENTACIÓN

9. INSCRIPCIONES

Por **correo electrónico** en la dirección sad@ares-resvol.es, adjuntando copia del resguardo de transferencia y el formulario adjunto, en el cual se indicarán los siguientes datos:

- Nombre y apellidos
- DNI
- Fecha de nacimiento
- Categoría en la que se inscribe
- Socio ARES (Sí/No)
- Federado FECAMADO/FEDO (Sí/No)
- Alquiler tarjeta Sportident (Sí/No)
- Número de tarjeta de Sportident (en caso de que no se alquile)

La **fecha y hora límite** para formalizar la inscripción será el **Miércoles a 7 de Noviembre a las 18:00 horas**

10. INFORMACION ADICIONAL

Los detalles del recorrido, distancias, mapa, etc. serán publicados en la página de COTO 2018 indicada arriba. Adicionalmente se enviará un comunicado a los inscritos con esos detalles o posibles cambios de última hora antes del viernes 9 de Noviembre.

Todos los inscritos que tomen parte en la carrera recibirán una camiseta conmemorativa y otros obsequios.

Para cualquier consulta o aclaración pueden dirigirse a sad@ares-resvol.es o al teléfono 625 050 967 (Eduardo Escudero).

ORGANIZAN



COLABORA



DELEGACION DE DEFENSA
EN
CASTILLA-LA MANCHA